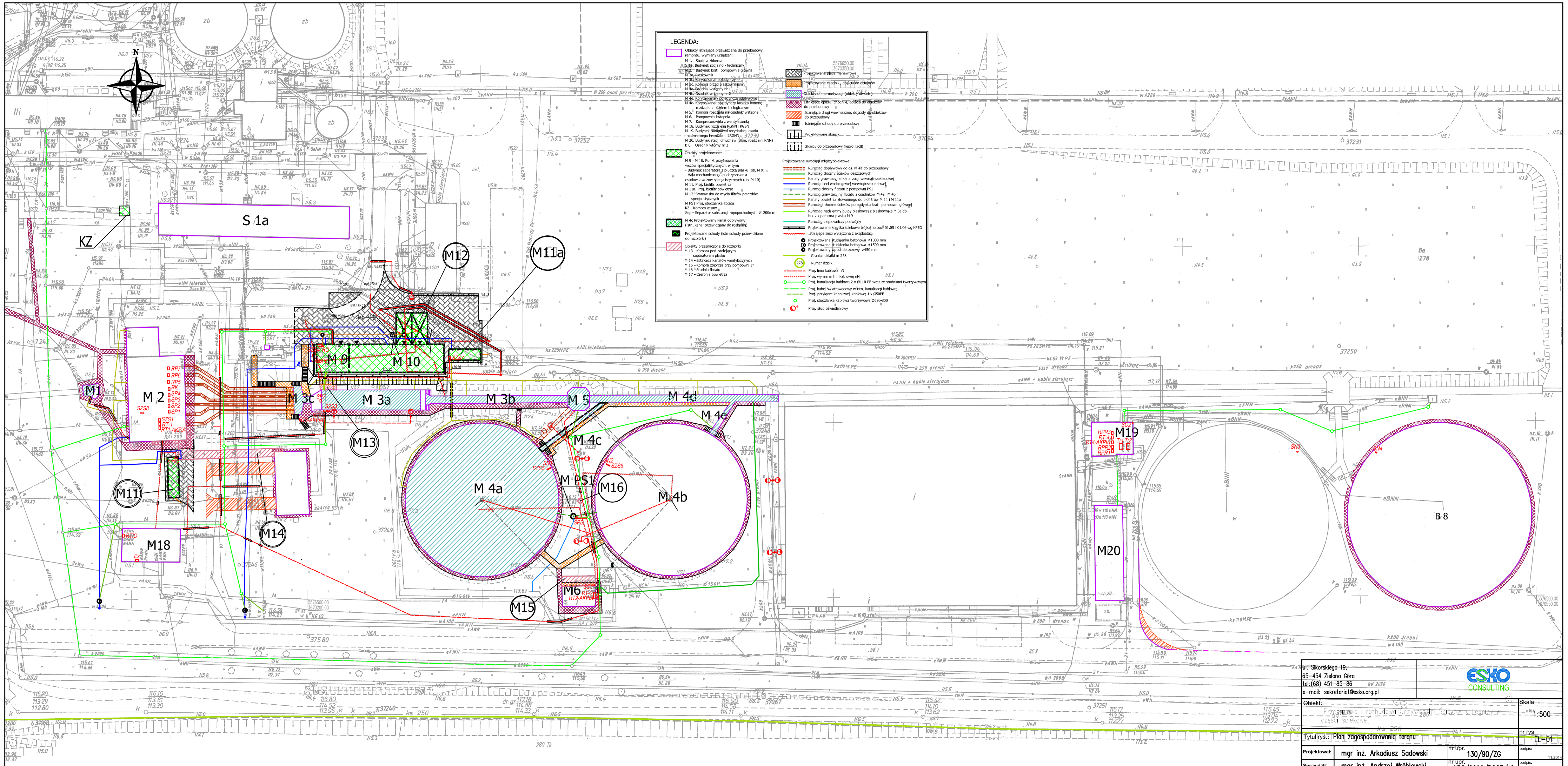

ul. Sikorskiego 19,
65-454 Zielona Góra
tel:(68) 451-85-86
e-mail: sekretariat@esko.org.pl

ESKO CONSULTING

Obiekt: Przebudowa i rozbudowa Oczyszczalni Ścieków w Lipnicy w części ściekowej

Skala 1:500

Tytuł rys.: Plan zagospodarowania terenu

nr rys. EL-01

Projektował:	mgr inż. Arkadiusz Sadowski	nr upr. 130/90/ZG	podpis: 11.2014
Sprawdził:	mgr inż. Andrzej Wróblewski	nr upr. LBS/0096/POOE/12	podpis: 11.2014